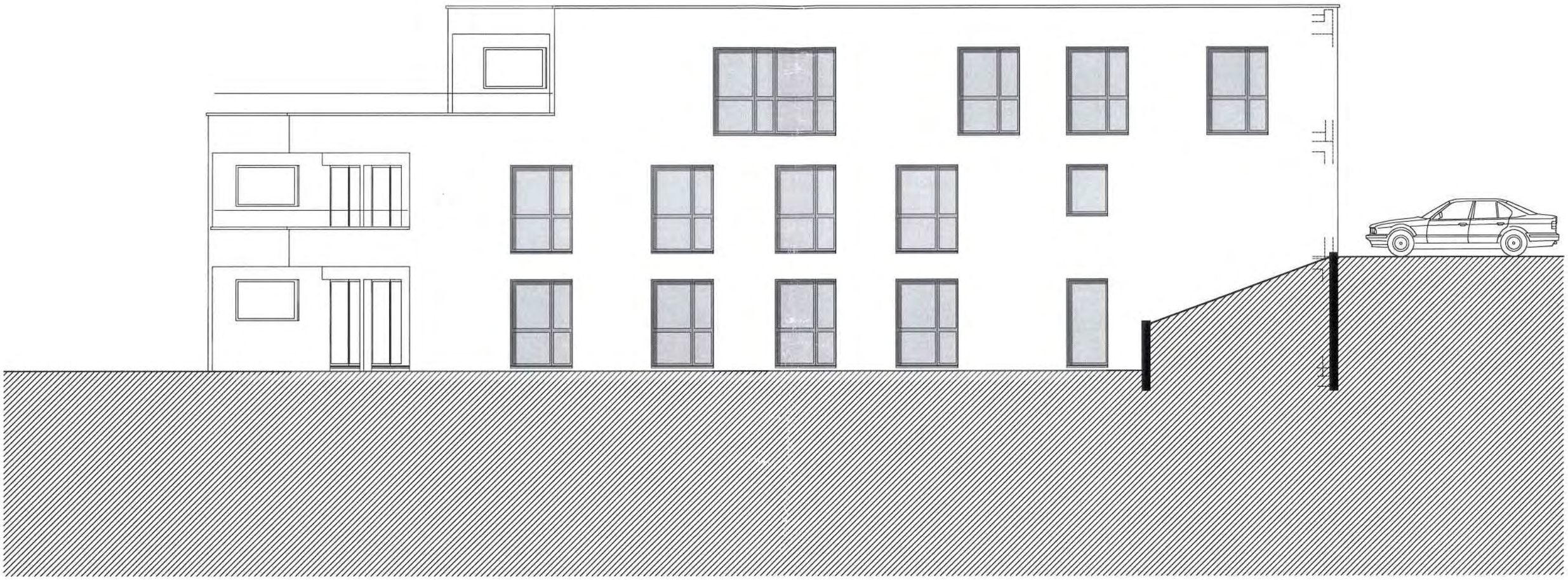

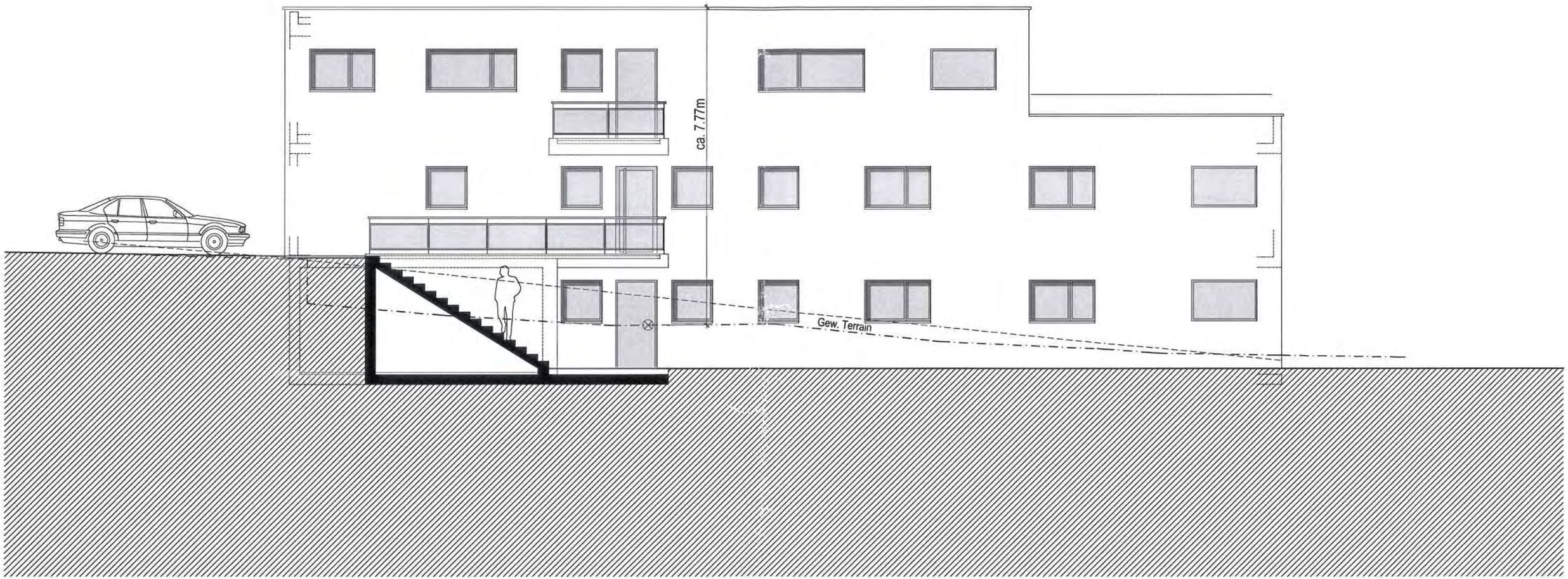
ca. 7,77m
Gew. Terrain

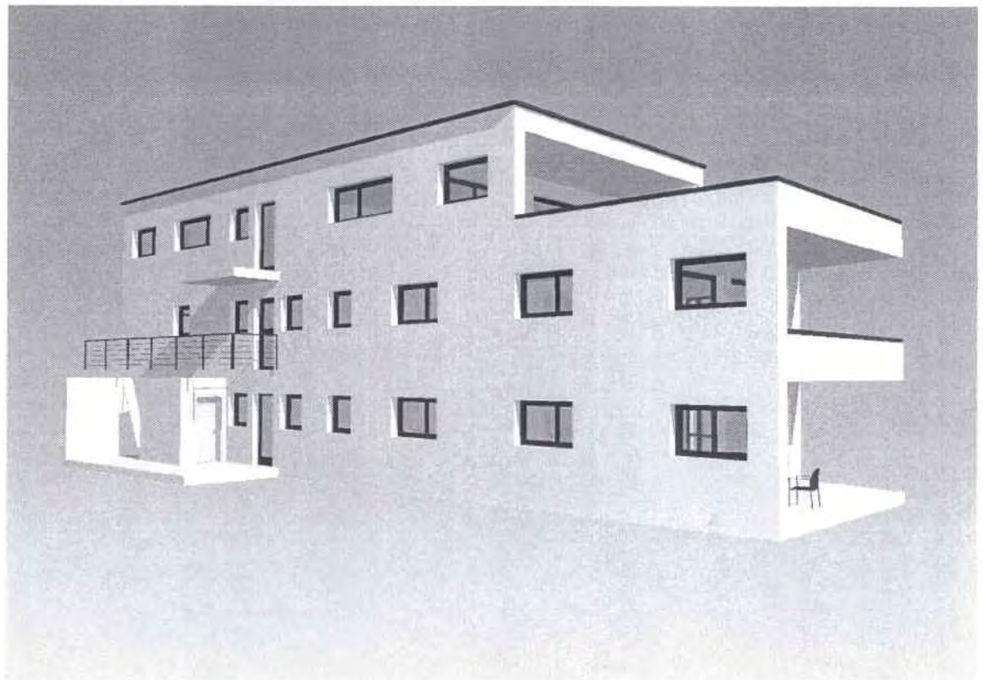

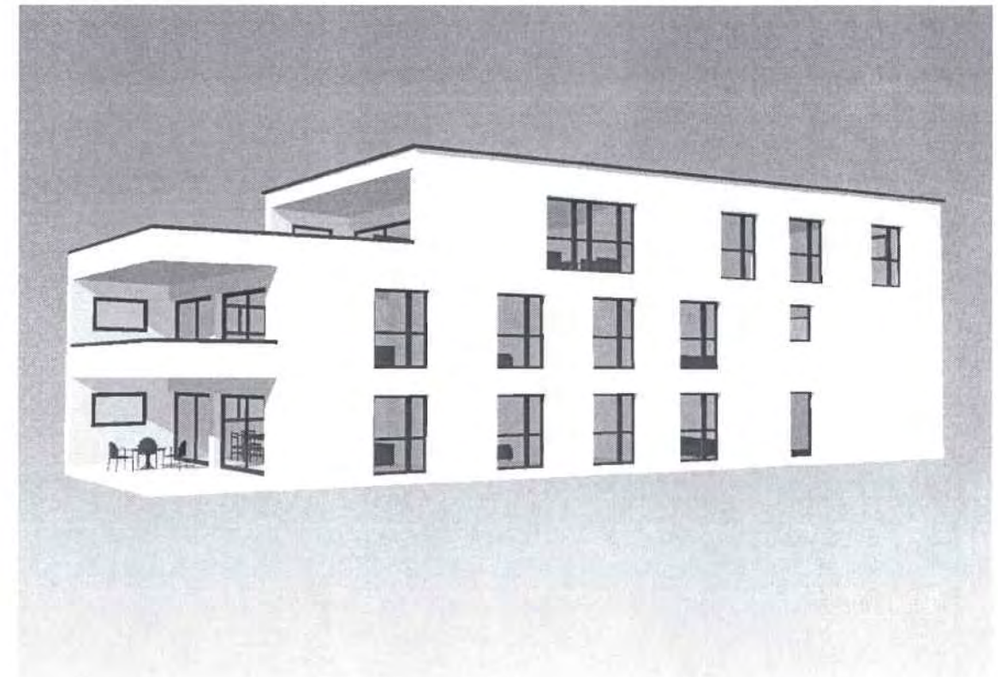

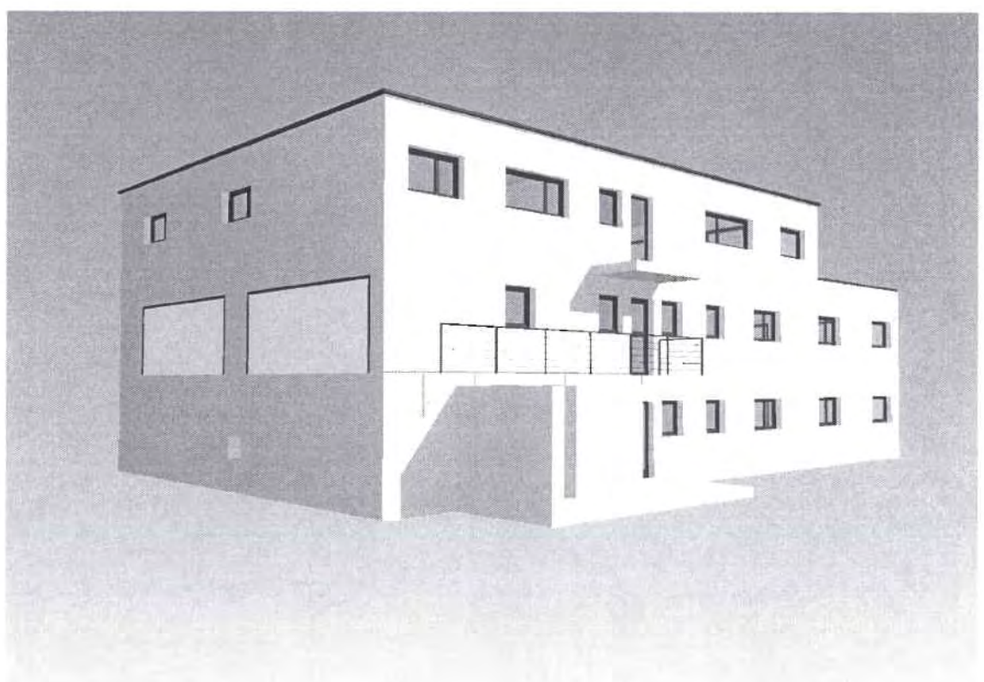

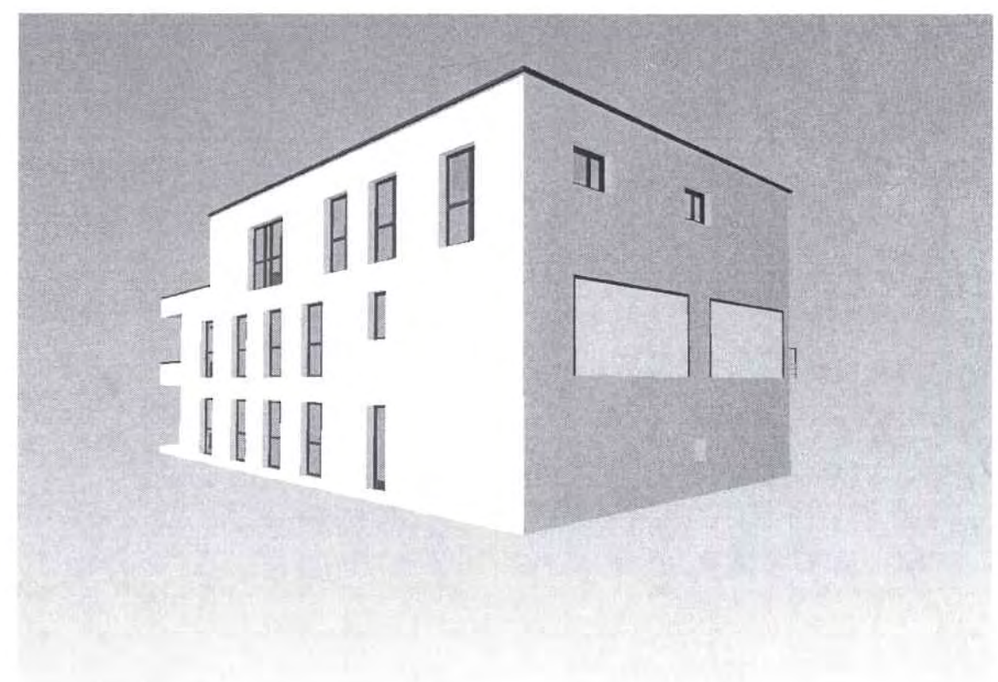

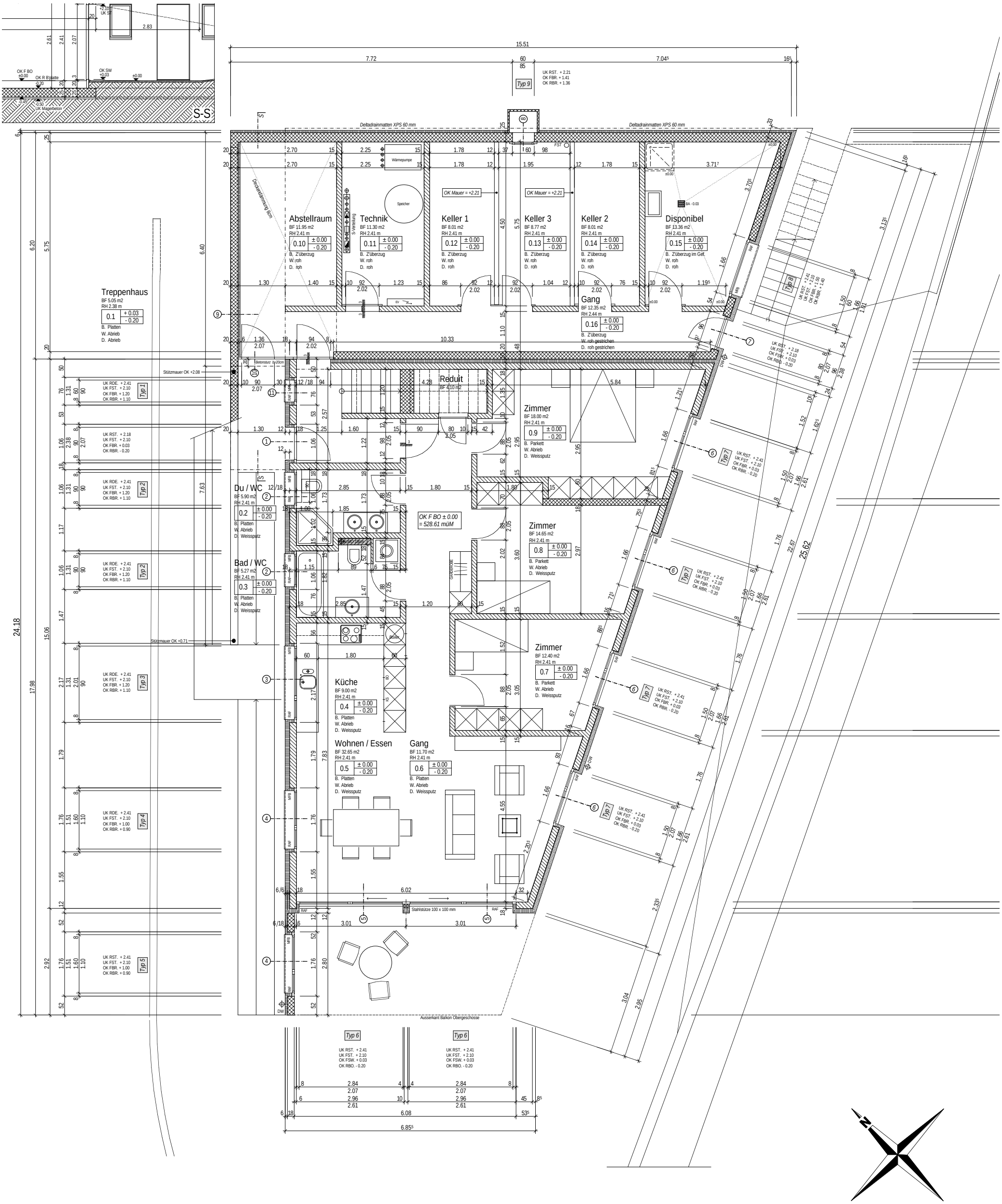
S-S
15.51
7.72
7.04⁵
Typ 9
UK RST. + 2.21
OK FBR. + 1.41
OK RBR. + 1.36
Deltadrainmatten XPS 60 mm
Deckendämmung 60m
Abstellraum
BF 11.95 m2
RH 2.41 m
0.10 ± 0.00 - 0.20
B. Z'überzug
W. roh
D. roh
Technik
BF 11.30 m2
RH 2.41 m
0.11 ± 0.00 - 0.20
B. Z'überzug
W. roh
D. roh
Wärmepumpe
Speicher
Keller 1
BF 8.01 m2
RH 2.41 m
0.12 ± 0.00 - 0.20
B. Z'überzug
W. roh
D. roh
OK Mauer = +2.21
Keller 3
BF 8.77 m2
RH 2.41 m
0.13 ± 0.00 - 0.20
B. Z'überzug
W. roh
D. roh
Keller 2
BF 8.01 m2
RH 2.41 m
0.14 ± 0.00 - 0.20
B. Z'überzug
W. roh
D. roh
Disponibel
BF 13.36 m2
RH 2.41 m
0.15 ± 0.00 - 0.20
B. Z'überzug im Get.
W. roh
D. roh
Gang
BF 12.35 m2
RH 2.44 m
0.16 ± 0.00 - 0.20
B. Z'überzug
W. roh gestrichen
D. roh gestrichen
Treppenhaus
BF 5.05 m2
RH 2.38 m
0.1 + 0.03 - 0.20
B. Platten
W. Abrieb
D. Abrieb
Reduit
BF 4.10 m2
Zimmer
BF 18.00 m2
RH 2.41 m
0.9 ± 0.00 - 0.20
B. Parkett
W. Abrieb
D. Weissputz
Du / WC
BF 5.90 m2
RH 2.41 m
0.2 ± 0.00 - 0.20
B. Platten
W. Abrieb
D. Weissputz
Bad / WC
BF 5.27 m2
RH 2.41 m
0.3 ± 0.00 - 0.20
B. Platten
W. Abrieb
D. Weissputz
OK F BO ± 0.00
= 528.61 müM
Zimmer
BF 14.65 m2
RH 2.41 m
0.8 ± 0.00 - 0.20
B. Parkett
W. Abrieb
D. Weissputz
Zimmer
BF 12.40 m2
RH 2.41 m
0.7 ± 0.00 - 0.20
B. Parkett
W. Abrieb
D. Weissputz
Küche
BF 9.00 m2
RH 2.41 m
0.4 ± 0.00 - 0.20
B. Platten
W. Abrieb
D. Weissputz
Wohnen / Essen
BF 32.65 m2
RH 2.41 m
0.5 ± 0.00 - 0.20
B. Platten
W. Abrieb
D. Weissputz
Gang
BF 11.70 m2
RH 2.41 m
0.6 ± 0.00 - 0.20
B. Platten
W. Abrieb
D. Weissputz
Stützmauer OK +2.08
Stützmauer OK +0.71
Betonsturz h=20cm
Stahlstütze 100 x 100 mm
Ausserkant Balkon Obergeschosse
Typ 1
UK RDE. + 2.41
UK FST. + 2.10
OK FBR. + 1.20
OK RBR. + 1.10
Typ 2
UK RDE. + 2.41
UK FST. + 2.10
OK FBR. + 1.20
OK RBR. + 1.10
Typ 3
UK RDE. + 2.41
UK FST. + 2.10
OK FBR. + 1.20
OK RBR. + 1.10
Typ 4
UK RDE. + 2.41
UK FST. + 2.10
OK FBR. + 1.00
OK RBR. + 0.90
Typ 5
UK RST. + 2.41
UK FST. + 2.10
OK FBR. + 1.00
OK RBR. + 0.90
Typ 6
UK RST. + 2.41
UK FST. + 2.10
OK FSW. + 0.03
OK RBO. - 0.20
Typ 7
UK RST. + 2.41
UK FST. + 2.10
OK FBR. + 0.03
OK RBR. - 0.20
Typ 8
UK RST. + 2.41
UK FST. + 2.10
OK FBR. + 1.50
OK RBR. + 1.40
24.18
25.62
6.85⁵
N

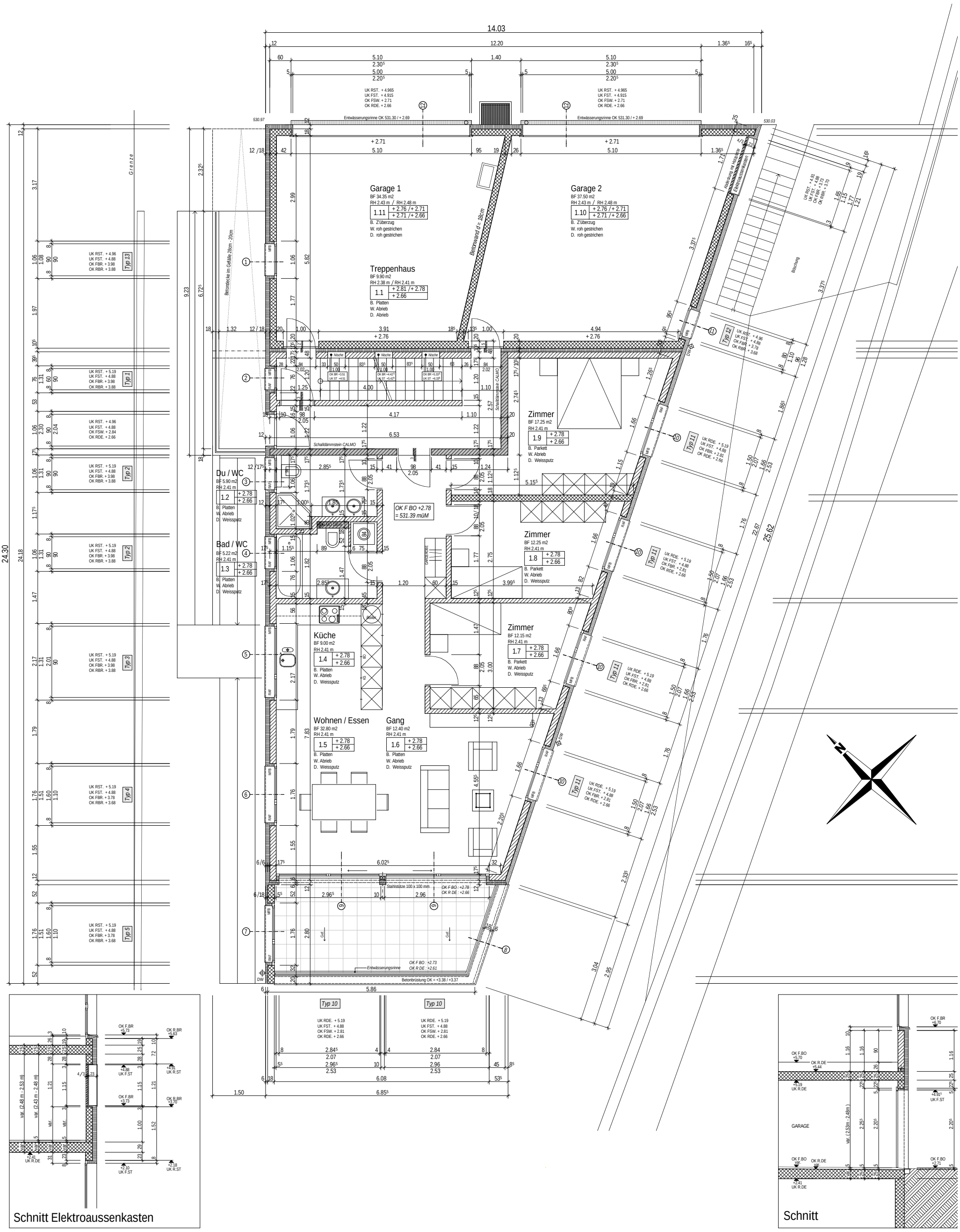
14.03
12.20
Garage 1
BF 34.35 m2
RH 2.43 m / RH 2.48 m
1.11
+ 2.76 / + 2.71
+ 2.71 / + 2.66
B. Z'überzug
W. roh gestrichen
D. roh gestrichen
Garage 2
BF 37.50 m2
RH 2.43 m / RH 2.48 m
1.10
+ 2.76 / + 2.71
+ 2.71 / + 2.66
B. Z'überzug
W. roh gestrichen
D. roh gestrichen
Treppenhaus
BF 9.90 m2
RH 2.38 m / RH 2.41 m
1.1
+ 2.81 / + 2.78
+ 2.66
B. Platten
W. Abrieb
D. Abrieb
Zimmer
BF 17.25 m2
RH 2.41 m
1.9
+ 2.78
+ 2.66
B. Parkett
W. Abrieb
D. Weissputz
Du / WC
BF 5.90 m2
RH 2.41 m
1.2
+ 2.78
+ 2.66
B. Platten
W. Abrieb
D. Weissputz
Bad / WC
BF 5.22 m2
RH 2.41 m
1.3
+ 2.78
+ 2.66
B. Platten
W. Abrieb
D. Weissputz
Zimmer
BF 12.25 m2
RH 2.41 m
1.8
+ 2.78
+ 2.66
B. Parkett
W. Abrieb
D. Weissputz
Zimmer
BF 12.15 m2
RH 2.41 m
1.7
+ 2.78
+ 2.66
B. Parkett
W. Abrieb
D. Weissputz
Küche
BF 9.00 m2
RH 2.41 m
1.4
+ 2.78
+ 2.66
B. Platten
W. Abrieb
D. Weissputz
Wohnen / Essen
BF 32.80 m2
RH 2.41 m
1.5
+ 2.78
+ 2.66
B. Platten
W. Abrieb
D. Weissputz
Gang
BF 12.40 m2
RH 2.41 m
1.6
+ 2.78
+ 2.66
B. Platten
W. Abrieb
D. Weissputz
Betonwand d = 18cm
Schalldämmstein CALMO
OK F BO +2.78
= 531.39 müM
Stahlstütze 100 x 100 mm
Entwässerungsrinne
Betonbrüstung OK = +3.38 / +3.37
Typ 10
Typ 11
Typ 12
Typ 13
Typ 1
Typ 2
Typ 3
Typ 4
Typ 5
Grenze
24.30
25.62
Schnitt Elektroaussenkasten
Schnitt
GARAGE